Proposition IGEM du 03 décembre 2015
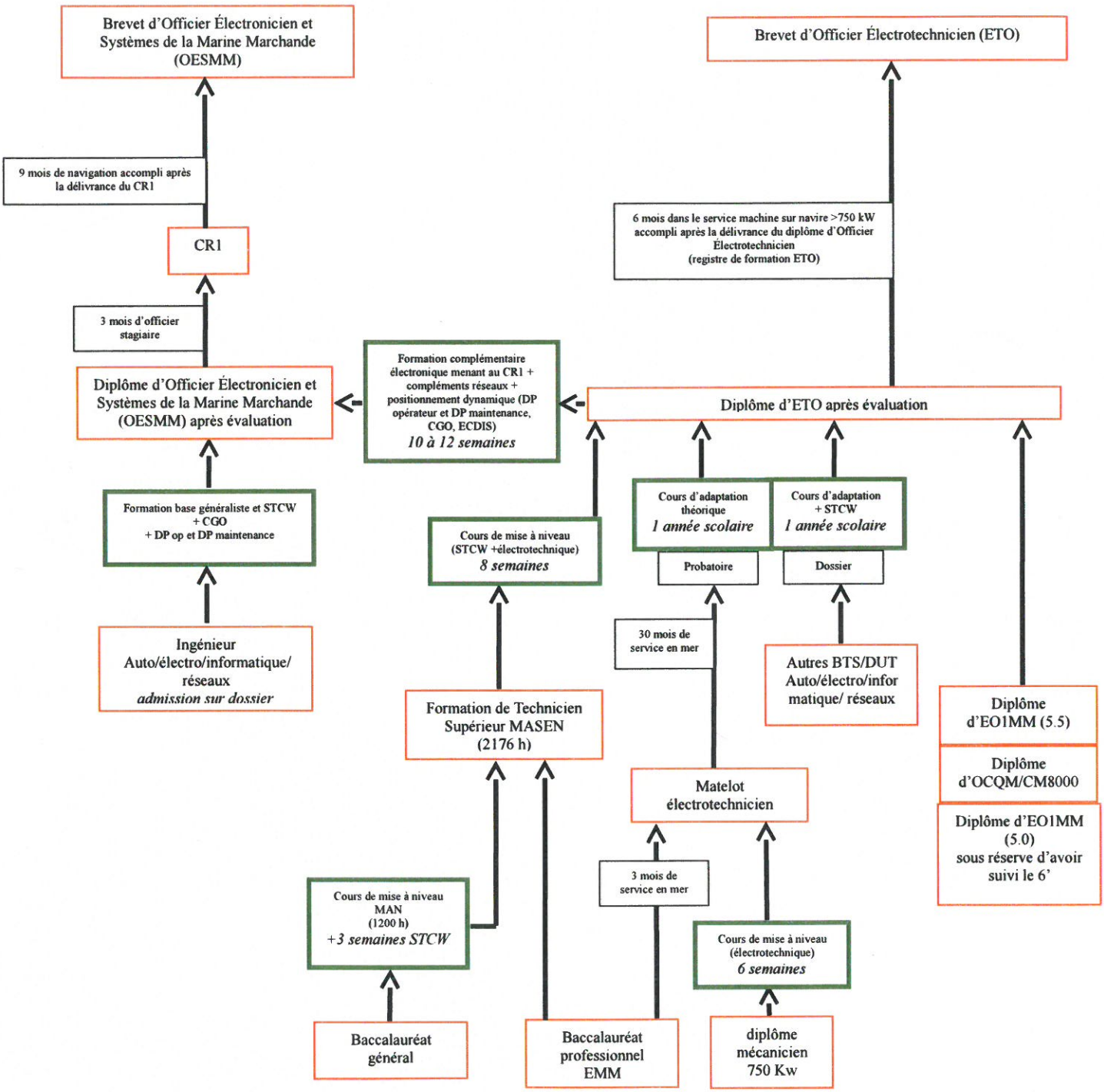
Projet pour les filières ETO/OESMM